

- Línea de Costa
- Límite geostadístico estatal
- Límite geostadístico municipal
- Region territorial
- Selección
- Localidad
- Cabecera municipal
- 01821 Clave de unidad de gestión
- Tepic Nombre de municipio
- Tepic Nombre de cabecera municipal
- Tepic Nombre de región territorial

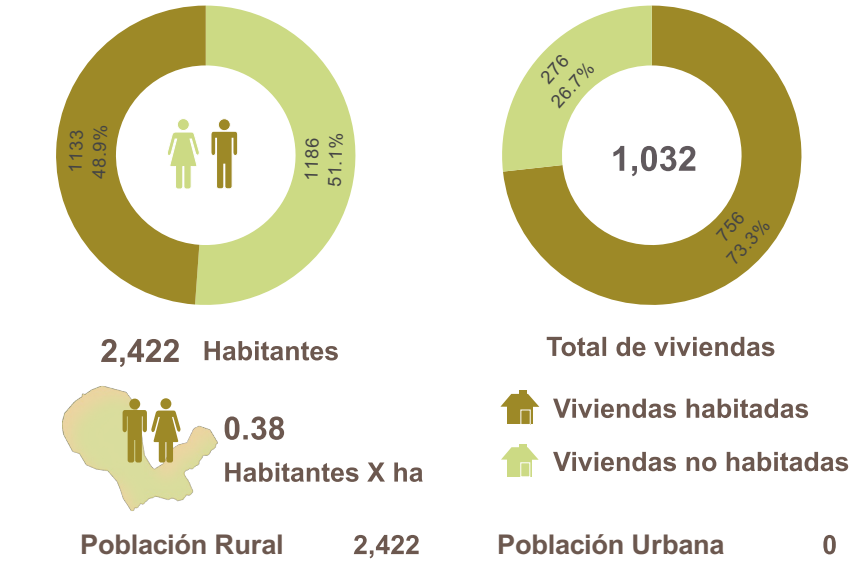

**Principales Localidades:**

Municipio	Localidad	Tipo	Población	Viviendas
018	0013 Peñas	Rurales	1,858	820
015	0046 Pantano Grande	Rurales	533	203
011	0095 Crucero de Ruíz	Rurales	11	2
018	0066 La Providencia	Rurales	9	2
011	0104 El Capomo	Rurales	6	2
011	0086 Tres Hermanos	Rurales	2	1
018	0079 Macario Villa Huerta	Rurales	2	1
018	0073 Rancho del Doctor Mercado	Rurales	1	1

Región Territorial:	Región Norte
Región Hidrológica:	RH11 - Presidio - San Pedro
Cuenca:	R. San Pedro
Dist. Desarrollo Rural:	Santiago Ixcuintla
Municipio:	Tuxpan, 36 % Ruíz, 35 % Santiago Ixcuintla, 29 %

Pendiente:	Elevación
Máxima 58.27	Media 6.68
Máxima 405	Media 29

\*Disponibilidad de agua subterránea:

Clima	Geoforma
<b>Cálido Subhúmedo Con Lluvia De Verano</b>	<b>Llanura Alta</b>

Cobertura de suelo

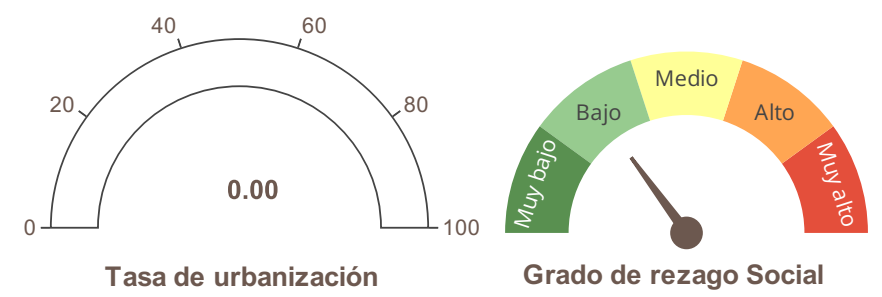
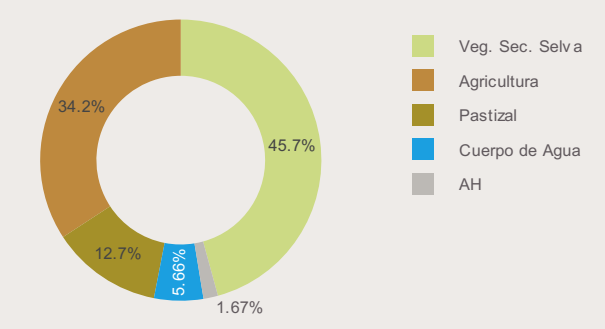

**Cobertura Predominate**

**AHFAGP - Asentamiento Humano/Forestal/Agropecuario**



Fuente: Elaboración propia con información de:  
Marco Geostadístico Estatal, INEGI (2021)  
Censo de Población y Vivienda, INEGI (2020)  
Estimación del Grado de Rezago Social a nivel Localidad, CONEVAL (2021)  
Conjunto de datos vectoriales de uso del suelo y vegetación. Serie VII., INEGI (2018).  
Disponibilidad de Agua Subterránea\*, Comisión Nacional del Agua, Dirección Local en Nayarit, actualización a 2023.  
Programa de Ordenamiento Territorial de Nayarit, CENITT (2023)

<b>Política</b>	Clave	Primaria	Secundaria	Clave de Modelo Territorial
	CM	Conservación	Mejoramiento	

**Estrategias**

Mft01, Mft04, Mft11, Mft12, Mft13, Mft14, Mft15, Mft17, Mft18, Mft19, Mft20, Sc01, Sc02, Sc03, Sc04, Sc06, Sc07, Sc08, Ec01, Ec02, Ec06, Ec11, Ec12, Ec18, Am01, Am02, Am03, Am04, Am05, Am06, Am07, Am08, Am09, Am10, Am11, Am12, Am13, Am14, Am16, Am17

**Lineamientos:**

**LAPUS03 - Lograr un desarrollo "rural" sostenible en los asentamientos humanos, es necesario mejorar los servicios públicos y garantizar una adecuada calidad de vida para los habitantes de las localidades rurales, respetando los ejes de la nueva agenda urbana y respondiendo a los cambios del entorno rural. Además, es fundamental mantener la conectividad entre las ciudades de mayor jerarquía del sistema urbano-rural a través del transporte y potenciar el desarrollo económico.**

