

— Línea de Costa
— Límite geostadístico estatal
— Límite geostadístico municipal

Region territorial
Selección
Localidad

Cabecera municipal
Clave de unidad de gestión
Nombre de municipio

Nombre de cabecera municipal
Nombre de región territorial

10,644 ha
Superficie

Política

Clave	Primaria	Secundaria	Clave de Modelo Territorial
CrMC	Crecimiento	Mejoramiento, Conservación	T-17-M-AHAgP-CrMC

Estrategias

Mft01, Mft04, Mft07, Mft11, Mft12, Mft13, Mft14, Mft15, Mft17, Mft18, Mft19, Mft20, Sc01, Sc02, Sc03, Sc04, Sc06, Sc07, Sc08, Ec01, Ec02, Ec06, Ec09, Ec10, Ec11, Ec12, Ec18, Am01, Am02, Am03, Am04, Am05, Am06, Am07, Am08, Am09, Am10, Am11, Am12, Am13, Am14, Am15, Am17

Lineamientos:

LAPUS03 - Lograr un desarrollo "rural" sostenible en los asentamientos humanos, es necesario mejorar los servicios públicos y garantizar una adecuada calidad de vida para los habitantes de las localidades rurales, respetando los ejes de la nueva agenda urbana y respondiendo a los cambios del entorno rural. Además, es fundamental mantener la conectividad entre las ciudades de mayor jerarquía del sistema urbano-rural a través del transporte y potenciar el desarrollo económico.

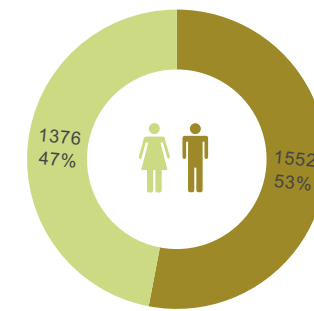

3,155 Habitantes

0.30
Habitantes X ha

Población Rural 3,155

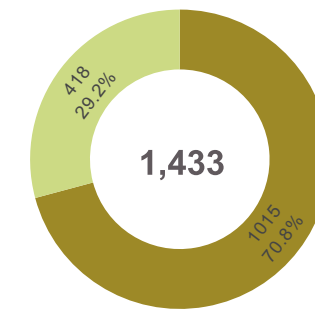

1,433 Total de viviendas

Viviendas habitadas
Viviendas no habitadas

Población Urbana 0

Principales Localidades:

Municipio	Localidad	Tipo	Población	Viviendas	
015	0025	Palmar de Cuautla	Rurales	1,043	453
016	0031	Novillero	Rurales	921	419
016	0046	San Cayetano	Rurales	796	334
016	0038	Playa Novillero	Rurales	248	145
016	0108	La Puntilla	Rurales	112	61
016	0061	Villas de la Isla	Rurales	5	1
016	0472	La Hacienda [Rancho]	Rurales	5	2
016	0216	Crucero Mata de Palapa	Rurales	4	3
015	0304	Rancho de los Doctores	Rurales	2	1
016	0110	Rancho Tranquilo	Rurales	2	1

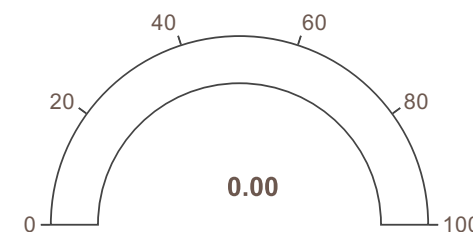

Tasa de urbanización

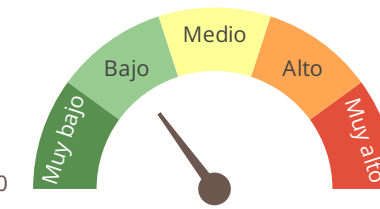

Grado de rezago Social

Cobertura Predominate

AHAgP - Asentamiento Humano/Agropecuario



PROGRAMA ESTATAL DE ORDENAMIENTO TERRITORIAL DE NAYARIT

Fuente: Elaboración propia con información de:
Marco Geostadístico Estatal, INEGI (2021)
Censo de Población y Vivienda, INEGI (2020)
Estimación del Grado de Rezago Social a nivel Localidad, CONEVAL (2021)
Conjunto de datos vectoriales de uso del suelo y vegetación. Serie VII., INEGI (2018).
Disponibilidad de Agua Subterránea*, Comisión Nacional del Agua, Dirección Local en Nayarit, actualización a 2023.
Programa de Ordenamiento Territorial de Nayarit, CENITT (2023)

Región Territorial: **Región Costa Norte**

Región Hidrológica: **RH11 - Presidio - San Pedro**

Cuenca: **R. Acaponeta**

Dist. Desarrollo Rural: **Acaponeta**

Municipio: **Tecuala, 83 %
Santiago Ixcuintla, 17 %**

Pendiente:

Máxima	Media
3.95	0.08

Elevación

Máxima	Media
11	2

*Disponibilidad de agua subterránea:

Clima

**Cálido Subhúmedo
Con Lluvia De Verano**

Geoforma

**Llanura Muy Baja
Fluvio-Marina**

Cobertura de suelo

