

— Línea de Costa
— Límite geostadístico estatal
— Límite geostadístico municipal

Region territorial
Selección
Localidad

Cabecera municipal
01520 Clave de unidad de gestión
Tepic Nombre de municipio

Tepic Nombre de cabecera municipal
Norte Nombre de región territorial

10,970 ha
Superficie

Política	Clave	Primaria	Secundaria	Clave de Modelo Territorial
	MC	Mejoramiento	Conservación	

Estrategias

Mft01, Mft04, Mft11, Mft12, Mft13, Mft14, Mft15, Mft17, Mft18, Mft19, Mft20, Sc01, Sc02, Sc03, Sc04, Sc06, Sc07, Sc08, Ec01, Ec02, Ec06, Ec09, Ec10, Ec11, Ec12, Ec18, Am01, Am02, Am03, Am04, Am05, Am07, Am08, Am09, Am10, Am11, AM12, Am13, Am14, Am16, Am17

Lineamientos:

LAPUS03 - Lograr un desarrollo "rural" sostenible en los asentamientos humanos, es necesario mejorar los servicios públicos y garantizar una adecuada calidad de vida para los habitantes de las localidades rurales, respetando los ejes de la nueva agenda urbana y respondiendo a los cambios del entorno rural. Además, es fundamental mantener la conectividad entre las ciudades de mayor jerarquía del sistema urbano-rural a través del transporte y potenciar el desarrollo económico.

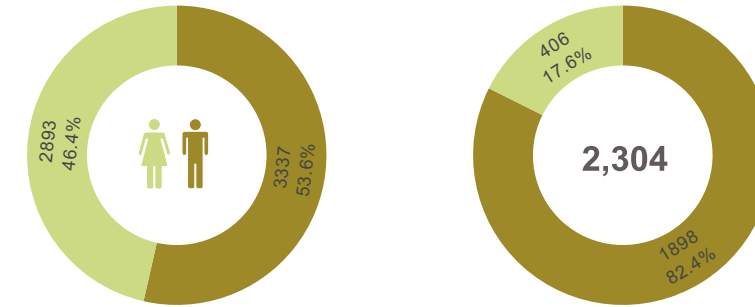

6,243 Habitantes

Total de viviendas

0.57
Habitantes X ha

Viviendas habitadas
Viviendas no habitadas

Población Rural 6,243 **Población Urbana 0**

Principales Localidades:

Municipio	Localidad	Tipo	Población	Viviendas
015	0066 Santa Cruz	Rurales	1,226	461
015	0031 La Higuera (La Escondida)	Rurales	965	367
015	0057 Puerta de Palapares	Rurales	925	294
015	0062 San Andrés	Rurales	849	349
015	0059 Rancho Nuevo	Rurales	788	296
015	0037 Mayorquín	Rurales	672	259
015	0035 Las Labores	Rurales	514	174
015	0012 Cañada Grande	Rurales	200	58
015	0112 Sinaloa	Rurales	69	27
015	0027 El Famoso	Rurales	22	9
015	0108 La Quinta (El Rancho de la Higuera)	Rurales	12	9

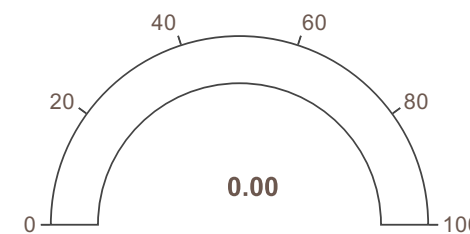

Tasa de urbanización

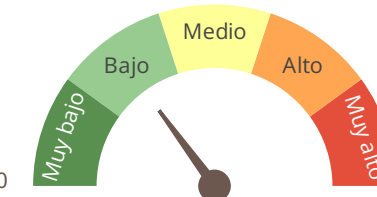

Grado de rezago Social

Cobertura Predominate
AHAgP - Asentamiento Humano/Agropecuario



Fuente: Elaboración propia con información de:
Marco Geostadístico Estatal, INEGI (2021)
Censo de Población y Vivienda, INEGI (2020)
Estimación del Grado de Rezago Social a nivel Localidad, CONEVAL (2021)
Conjunto de datos vectoriales de uso del suelo y vegetación. Serie VII., INEGI (2018).
Disponibilidad de Agua Subterránea*, Comisión Nacional del Agua, Dirección Local en Nayarit, actualización a 2023.
Programa de Ordenamiento Territorial de Nayarit, CENITT (2023)

Región Territorial:	Región Costa Norte
Región Hidrológica:	RH11 - Presidio - San Pedro
Cuenca:	R. Acaponeta
Dist. Desarrollo Rural:	Santiago Ixcuintla
Municipio:	Santiago Ixcuintla, 100 %

Pendiente:	Elevación
Máxima 7.29 Media 0.24	Máxima 17 Media 1

*Disponibilidad de agua subterránea: █

Clima	Geoforma
Cálido Subhúmedo Con Lluvia De Verano	Llanura Muy Baja Marina

Cobertura de suelo

