

- Línea de Costa
- Límite geostadístico estatal
- Límite geostadístico municipal
- Region territorial
- Selección
- Localidad
- Cabecera municipal
- 01412 Clave de unidad de gestión
- Tepic Nombre de municipio
- Tepic Nombre de cabecera municipal
- Norte Nombre de región territorial

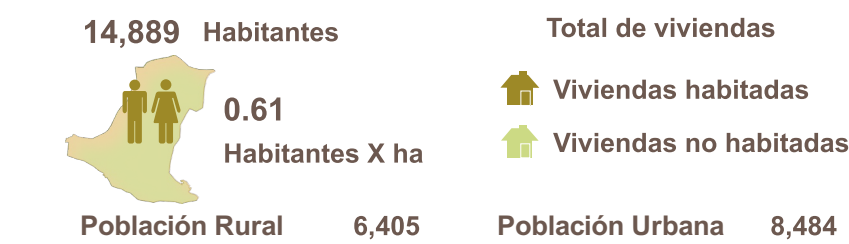

Principales Localidades:

| Municipio | Localidad | Tipo | Población | Viviendas | |
|-----------|-----------|----------------------|-----------|-----------|-------|
| 014 | 0001 | Santa María del Oro | Urbanas | 5,343 | 1,992 |
| 014 | 0031 | La Labor | Urbanas | 3,141 | 1,200 |
| 014 | 0042 | San José de Mojarras | Rurales | 1,674 | 685 |
| 014 | 0018 | Colonia Moderna | Rurales | 893 | 339 |
| 014 | 0013 | Cerro Blanco | Rurales | 807 | 278 |
| 014 | 0035 | El Limón | Rurales | 771 | 273 |
| 014 | 0056 | San Leonel | Rurales | 753 | 316 |
| 014 | 0009 | Buckingham | Rurales | 551 | 202 |
| 014 | 0040 | Miguel Hidalgo | Rurales | 488 | 193 |
| 014 | 0030 | El Guanacaste | Rurales | 306 | 92 |
| 014 | 0041 | El Mirador | Rurales | 23 | 9 |
| 014 | 0179 | El Molino | Rurales | 21 | 5 |
| 014 | 0072 | El Molino | Rurales | 13 | 4 |

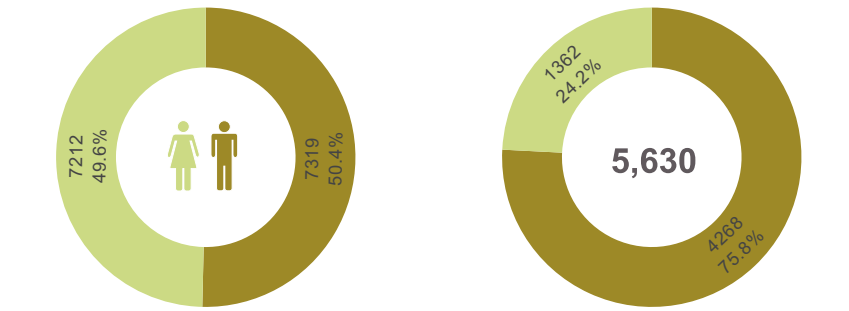
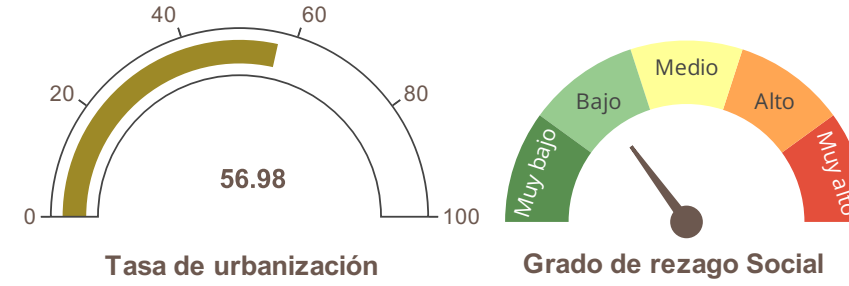

Cobertura Predominate
AHAgPMi - Asentamiento Humano/Agropecuario/Mineria



Fuente: Elaboración propia con información de:
Marco Geostadístico Estatal, INEGI (2021)
Censo de Población y Vivienda, INEGI (2020)
Estimación del Grado de Rezago Social a nivel Localidad, CONEVAL (2021)
Conjunto de datos vectoriales de uso del suelo y vegetación. Serie VII., INEGI (2018).
Disponibilidad de Agua Subterránea*, Comisión Nacional del Agua, Dirección Local en Nayarit, actualización a 2023.
Programa de Ordenamiento Territorial de Nayarit, CENITT (2023)

| | |
|-------------------------|----------------------------|
| Región Territorial: | Región Sur |
| Región Hidrológica: | RH12 - Lerma - Santiago |
| Cuenca: | R. Santiago - Aguamilpa |
| Dist. Desarrollo Rural: | Ahuacatlán |
| Municipio: | Santa María del Oro, 100 % |

| Pendiente: | | Elevación | |
|------------|-------|-----------|-------|
| Máxima | Media | Máxima | Media |
| 58.55 | 6.13 | 1340 | 1004 |

*Disponibilidad de agua subterránea:

| | |
|---|-------------------|
| Clima | Geoforma |
| Semicálido Subhúmedo Con Lluvia De Verano | Volcanes Y Llanos |

Cobertura de suelo

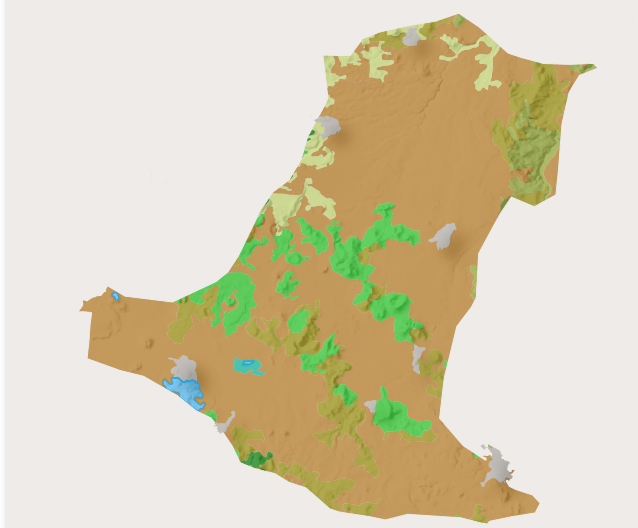
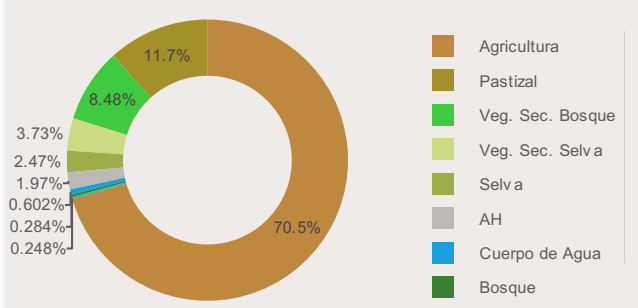

| Política | Clave | Primaria | Secundaria | Clave de Modelo Territorial |
|----------|--------|-------------|---|-----------------------------|
| | CrMCsC | Crecimiento | Mejoramiento, Consolidación, Conservación | T-12-M-AHAgPMi-CrMCsC |

Estrategias
Mft01, Mft02, Mft03, Mft04, Mft05, Mft06, Mft07, Mft08, Mft09, Mft10, Mft11, Mft12, Mft13, Mft14, Mft15, Mft16, Mft17, Mft18, Mft19, Mft20, Sc01, Sc02, Sc03, Sc04, Sc06, Sc07, Sc08, Ec01, Ec02, Ec03, Ec04, Ec05, Ec06, Ec07, Ec08, Ec10, Ec12, Ec13, Ec14, Ec15, Ec16, Ec17, Ec18, Am01, Am02, Am03, Am04, Am05, Am09, Am11, Am12, Am13, Am14, Am15, Am16, Am17

Lineamientos:

LAPUS02 - Lograr un desarrollo "urbano" sostenible y equilibrado en los asentamientos humanos, adoptar un enfoque policéntrico que evite el crecimiento descontrolado. Se debe contemplar el incremento de la densidad poblacional y la intensificación y diversificación de usos y servicios, sin comprometer la calidad de vida de sus habitantes. Para ello, se deben mejorar los servicios y equipamientos urbanos, garantizando una adecuada calidad de vida para todos promoviendo el uso eficiente del agua potable en la UGT y fortalecer el tratamiento de aguas residuales, apegar el manejo y tratamiento de residuos sólidos a lo establecido en las Normas Oficiales Mexicanas y mantener la calidad del aire por debajo de los límites permisibles.

LAPUS03 - Lograr un desarrollo "rural" sostenible en los asentamientos humanos, es necesario mejorar los servicios públicos y garantizar una adecuada calidad de vida para los habitantes de las localidades rurales, respetando los ejes de la nueva agenda urbana y respondiendo a los cambios del entorno rural. Además, es fundamental mantener la conectividad entre las ciudades de mayor jerarquía del sistema urbano-rural a través del transporte y potenciar el desarrollo económico.