

— Línea de Costa
— Límite geostadístico estatal
— Límite geostadístico municipal

Region territorial
Selección
Localidad

Cabecera municipal
Clave de unidad de gestión
Nombre de municipio

Tepic Nombre de cabecera municipal
Norte Nombre de región territorial

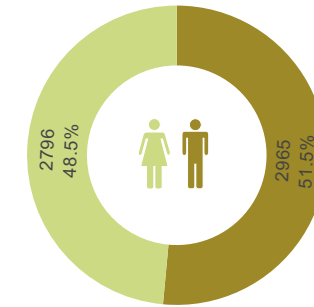
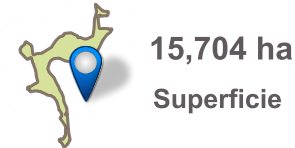

5,956 Habitantes

0.38
Habitantes X ha

Población Rural 5,956

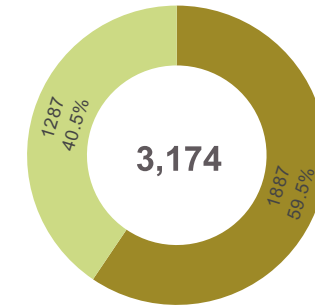

Total de viviendas 3,174

Viviendas habitadas
Viviendas no habitadas

Población Urbana 0

Principales Localidades:

Municipio	Localidad	Tipo	Población	Viviendas
012	0043 Santa Cruz de Miramar	Rurales	1,722	938
012	0003 Aticama	Rurales	1,569	773
012	0033 Navarrete	Rurales	1,459	618
012	0014 Chacalilla	Rurales	536	257
012	0036 Las Palmas	Rurales	180	85
012	0039 Playa de los Cocos	Rurales	163	178
012	0044 Singaita	Rurales	134	61
012	0073 Bahía de Matanchén	Rurales	70	132
012	0059 La Manzanilla	Rurales	18	67
012	0046 Colonia el Tepeyac (Cofradía)	Rurales	18	11

Región Territorial: **Región Costa Norte**

Región Hidrológica: **RH13 - Huicicila**

Cuenca: **R. Huicicila - San Blas**

Dist. Desarrollo Rural: **Tepic**

Municipio: **San Blas, 95 %
Santiago Ixcuintla, 5 %**

Pendiente:		Elevación	
Máxima	Media	Máxima	Media
56.25	6.01	263	49

*Disponibilidad de agua subterránea:

Clima	Geoforma
Cálido Subhúmedo Con Lluvia De Verano	Sierra Poco Diseccionada

Cobertura de suelo

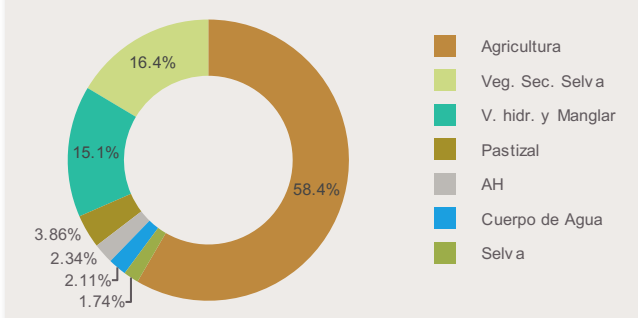

Política	Clave	Primaria	Secundaria	Clave de Modelo Territorial
	CrMC	Crecimiento	Mejoramiento, Conservación	T-25-M-AHAgP-CrMC

Estrategias
Mft01, Mft07, Mft09, Mft11, Mft12, Mft13, Mft14, Mft15, Mft17, Mft18, Mft19, Mft20, Sc01, Sc02, Sc03, Sc04, Sc06, Sc07, Sc08, Ec01, Ec02, Ec04, Ec05, Ec06, Ec07, Ec08, Ec09, Ec10, Ec11, Ec12, Ec13, Ec14, Ec18, Am01, Am02, Am03, Am04, Am05, Am09, Am11, AM12, Am13, Am14, Am17

Lineamientos:
LAPUS03 - Lograr un desarrollo "rural" sostenible en los asentamientos humanos, es necesario mejorar los servicios públicos y garantizar una adecuada calidad de vida para los habitantes de las localidades rurales, respetando los ejes de la nueva agenda urbana y respondiendo a los cambios del entorno rural. Además, es fundamental mantener la conectividad entre las ciudades de mayor jerarquía del sistema urbano-rural a través del transporte y potenciar el desarrollo económico.

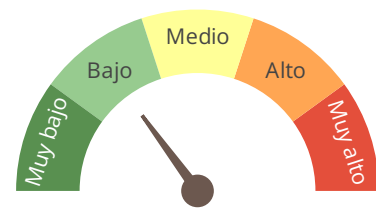
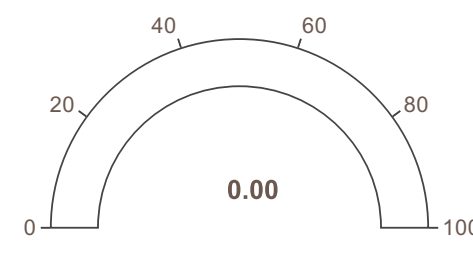

Cobertura Predominate
AHAgP - Asentamiento Humano/Agropecuario



Fuente: Elaboración propia con información de:
Marco Geostadístico Estatal, INEGI (2021)
Censo de Población y Vivienda, INEGI (2020)
Estimación del Grado de Rezago Social a nivel Localidad, CONEVAL (2021)
Conjunto de datos vectoriales de uso del suelo y vegetación. Serie VII., INEGI (2018).
Disponibilidad de Agua Subterránea*, Comisión Nacional del Agua, Dirección Local en Nayarit, actualización a 2023.
Programa de Ordenamiento Territorial de Nayarit, CENITT (2023)

