



Política	Clave	Primaria	Secundaria	Clave de Modelo Territorial
	CMCs	Conservación	Mejoramiento, Consolidación	T-04-M-AHAgPMi-CMCs

**Estrategias**

Mft01, Mft02, Mft03, Mft04, Mft05, Mft06, Mft07, Mft08, Mft09, Mft10, Mft11, Mft12, Mft13, Mft14, Mft15, Mft16, Mft17, Mft18, Mft19, Mft20, Sc01, Sc02, Sc04, Sc06, Sc07, Sc08, Ec01, Ec02, Ec03, Ec04, Ec05, Ec06, Ec07, Ec08, Ec11, Ec12, Ec13, Ec14, Ec15, Ec16, Ec17, Ec18, Am01, Am02, Am12, Am16, Am17, Am18, Am14, Am15, Am17

**Lineamientos:**

**LAPUS02** - Lograr un desarrollo "urbano" sostenible y equilibrado en los asentamientos humanos, adoptar un enfoque policéntrico que evite el crecimiento descontrolado. Se debe contemplar el incremento de la densidad poblacional y la intensificación y diversificación de usos y servicios, sin comprometer la calidad de vida de sus habitantes. Para ello, se deben mejorar los servicios y equipamientos urbanos, garantizando una adecuada calidad de vida para todos promoviendo el uso eficiente del agua potable en la UGT y fortalecer el tratamiento de aguas residuales, apegar el manejo y tratamiento de residuos sólidos a lo establecido en las Normas Oficiales Mexicanas y mantener la calidad del aire por debajo de los límites permisibles.

**LAPUS03** - Lograr un desarrollo "rural" sostenible en los asentamientos humanos, es necesario mejorar los servicios públicos y garantizar una adecuada calidad de vida para los habitantes de las localidades rurales, respetando los ejes de la nueva agenda urbana y respondiendo a los cambios del entorno rural. Además, es fundamental mantener la conectividad entre las ciudades de mayor jerarquía del sistema urbano-rural a través del transporte y potenciar el desarrollo económico.

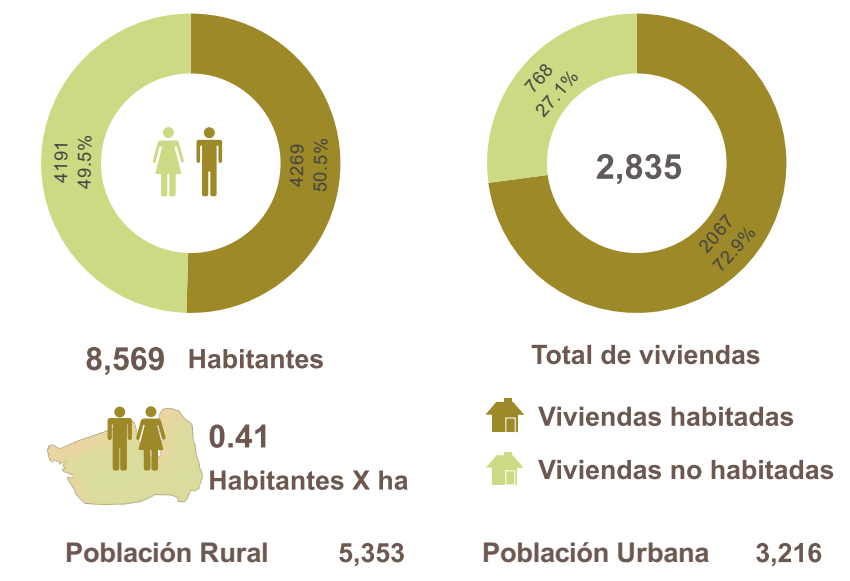

**Principales Localidades:**

Municipio	Localidad	Tipo	Población	Viviendas
007	0035 Rosa Blanca	Urbanas	3,216	1,073
007	0004 Los Aguajes	Rurales	1,173	409
007	0007 Francisco I. Madero (La Bolsa)	Rurales	912	249
007	0014 Cofradía de Juanacatlán	Rurales	887	316
007	0037 San Miguel de Buenavista	Rurales	578	176
007	0078 Colonia Lindavista	Rurales	409	104
006	0007 Cacalután	Rurales	379	168
006	0026 Los Mezquites	Rurales	358	112
007	0067 Pueblo Nuevo	Rurales	207	72
007	0061 La Cruz	Rurales	133	39
007	0057 El Carrizal	Rurales	96	36

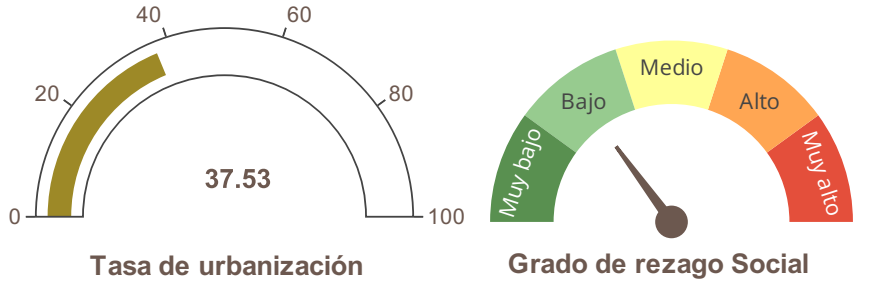

**Cobertura Predominate**

**AHAgPMi - Asentamiento Humano/Agropecuario/Minería**



Fuente: Elaboración propia con información de:  
Marco Geostadístico Estatal, INEGI (2021)  
Censo de Población y Vivienda, INEGI (2020)  
Estimación del Grado de Rezago Social a nivel Localidad, CONEVAL (2021)  
Conjunto de datos vectoriales de uso del suelo y vegetación. Serie VII., INEGI (2018).  
Disponibilidad de Agua Subterránea\*, Comisión Nacional del Agua, Dirección Local en Nayarit, actualización a 2023.  
Programa de Ordenamiento Territorial de Nayarit, CENITT (2023)

Región Territorial:	Región Sur
Región Hidrológica:	RH12 - Lerma - Santiago
Cuenca:	R. Santiago - Aguamilpa
Dist. Desarrollo Rural:	Ahuacatlán
Municipio:	Jala, 50 % Ixtlán del Río, 50 %

Pendiente:		Elevación	
Máxima	Media	Máxima	Media
70.82	19	2259	1466

\*Disponibilidad de agua subterránea:  

Clima	Geoforma
<b>Templado Subhúmedo Con Lluvia De Verano</b>	<b>Meseta</b>

**Cobertura de suelo**

